

INFORMATION OM TIDIGARE RESULTAT

Öhman Marknad Sverige Bred A

Öhman Fonder AB, organisationsnummer 556050-3020

Fond: Öhman Marknad Sverige Bred

Andelsklass: A

ISIN-KOD: SE0001463449

Tidigare resultat utgör inte någon tillförlitlig indikation på framtida resultat. Marknaderna kan utvecklas helt annorlunda i framtiden. De kan hjälpa dig att bedöma hur fonden har förvaltats tidigare.

Detta diagram visar fondens resultat som förlust eller vinst i procent per år för de senaste 10 åren i förhållande till sitt jämförelseindex. Det kan hjälpa dig att bedöma hur fonden har förvaltats tidigare och jämföra det med jämförelseindex.

Resultat visas efter avdrag för årliga avgifter. Eventuella tecknings- och inlösenavgifter är undantagna från beräkningen.

Fonden startade år 2005. Det tidigare resultatet har beräknats i svenska kronor.

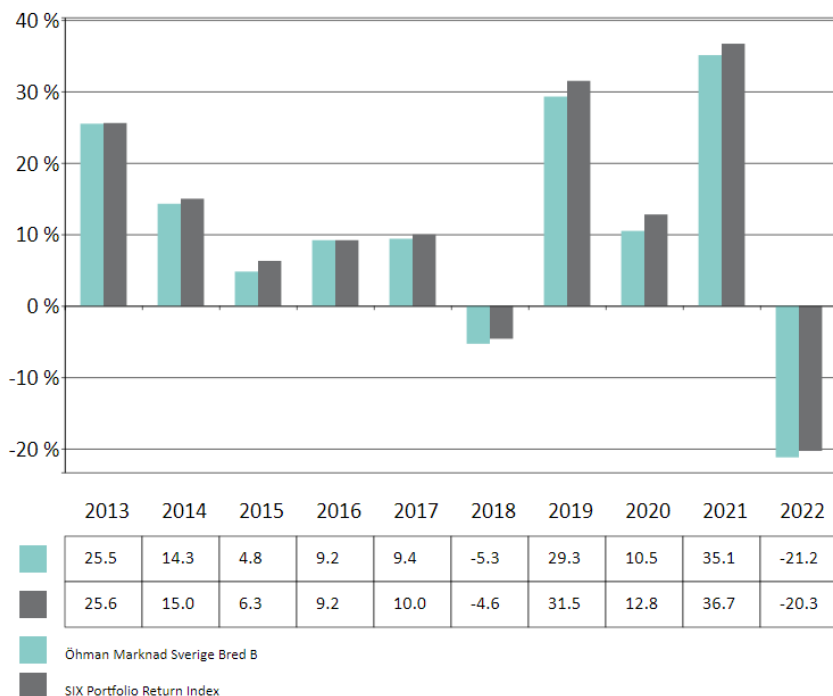

OMX Stockholm Benchmark Cap, t.o.m 2022-11-29

Öhman Marknad Sverige Bred B

Öhman Fonder AB, organisationsnummer 556050-3020

Fond: Öhman Marknad Sverige Bred

Andelsklass: B

ISIN-KOD: SE0005454808

Tidigare resultat utgör inte någon tillförlitlig indikation på framtida resultat. Marknaderna kan utvecklas helt annorlunda i framtiden. De kan hjälpa dig att bedöma hur fonden har förvaltats tidigare.

Detta diagram visar fondens resultat som förlust eller vinst i procent per år för de senaste 10 åren i förhållande till sitt jämförelseindex. Det kan hjälpa dig att bedöma hur fonden har förvaltats tidigare och jämföra det med jämförelseindex.

Resultat visas efter avdrag för årliga avgifter. Eventuella tecknings- och inlösenavgifter är undantagna från beräkningen.

Fonden startade 2005. Andelsklassen startade 2013. Tabellen visar även fondens resultat innan den senare andelsklassen infördes.. Det tidigare resultatet har beräknats i svenska kronor.

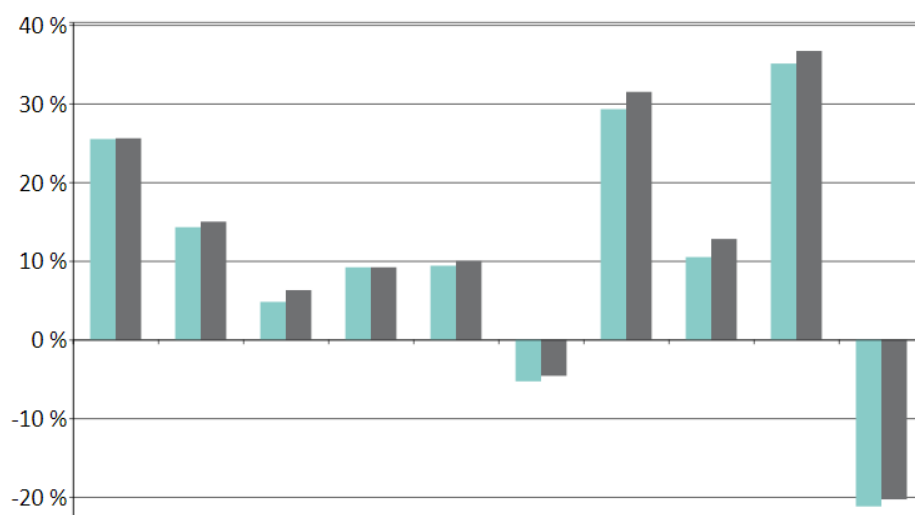

| | 2013 | 2014 | 2015 | 2016 | 2017 | 2018 | 2019 | 2020 | 2021 | 2022 |
|------------------------------|------|------|------|------|------|------|------|------|------|-------|
| Öhman Marknad Sverige Bred B | 25.5 | 14.3 | 4.8 | 9.2 | 9.4 | -5.3 | 29.3 | 10.5 | 35.1 | -21.2 |
| SIX Portfolio Return Index | 25.6 | 15.0 | 6.3 | 9.2 | 10.0 | -4.6 | 31.5 | 12.8 | 36.7 | -20.3 |

Öhman Marknad Sverige Bred B

SIX Portfolio Return Index

OMX Stockholm Benchmark Cap, t.o.m 2022-11-29

Viktig information

Historisk avkastning är ingen garanti för framtida avkastning. De pengar som placeras i fonder kan både öka och minska i värde och det är inte säkert att du får tillbaka hela det insatta kapitalet. Vi rekommenderar att du läser fondens faktablad och fullständiga informationsbroschyr innan du köper andelar i en fond.